NIX

echte verhalen

DE BUURTPOLITIE

6 - BRAND! BRAND!

STANDAARD UITGEVERIJ

echte verhalen

DE BUURTPOLITIE

6 - BRAND! BRAND!

Tekst en tekeningen: NIX
Inkt: Benus
Kleur: BenBK, Alexandre de la Serna en Alma de la Croix

Zodiak Belgium
STANDAARD UITGEVERIJ
vtm

BAOEM!
UCHE! UCHE! UCHE!
UCHE! UCHE!
AARGHUCH!
UCHE! UCHE!
WIOEWIOEWIOE!!
BRANDWEER
EINDELIJK NOG EENS WAT ACTIE!
RUSTIG, GINO! RIJ GEEN MENSEN OMVER!
WIOEWIOE!
WIOEWIOE!
WIOE
WIOE
WIOE

WIOEWWWW
UCHE! UCHE!
Politie
Politie
PSSSSSSSS
DAG MENEER, WOONT U HIER?
UCHE! JA!
ZIJN ER NOG MENSEN IN HUIS?
NEE, NEE! IK WAS ALLEEN.
UCHE! UCHE!
ALFA 1 VOOR ALFA 110, ER IS NIEMAND MEER BINNEN, OVER.
BEGREPEN, OVER.
GAAT HET, MENEER? HEBT U ERGENS PIJN?
PSSSSSS!
HET HUIS IS LEEG, COMMANDANT.
GOED, DAN HOUDEN WIJ DE BRAND ONDER CONTROLE ZODAT HIJ NIET OVER-SLAAT NAAR DE BUREN.
HAHAHA!

JOEHOE!
DAT IS NOG IETS VOOR MIJ, BRANDWEERMAN!
ONGETWIJFELD!
MOET JE ZIEN HOE DIE KEREL ZICH AMUSEERT!
WAT IS ER? WILLEN JULLIE OOK EENS PROBEREN?
MENEER, HEBT U EEN IDEE HOE DE BRAND IS ONTSTAAN?
MIJN KACHEL IS ONTPLOFT!
EEN GASKACHEL?
NEE, EEN HOUTKACHEL, UCHE, UCHE!
HOE KAN EEN HOUTKACHEL ONTPLOFFEN?
DAT BEGRIJP IK OOK NIET. EEN UUR EERDER HAD IK ER VERS BRANDHOUT IN GELEGD...
EN EVEN LATER HOORDE IK EEN OORVERDOVENDE KNAL!
BAOEM!
GELUKKIG WAS IK OP DAT MOMENT IN DE KEUKEN.
'T WAS EEN AANSLAG! MAURICE ZIT HIERACHTER!
MAURICE?
UCHE! UCHE!
MAURICE, MIJN BUURMAN, DE ZOT! UCHE! UCHE! HIJ WIL MIJ KAPOT!!
UCHE UCHE!
RUSTIG, MENEER, HET IS BETER DAT U MEEKOMT VOOR VERDER ONDERZOEK.
HEBT U DAT GEHOORD?
UCHE UCHE!

ACH, MAURICE EN LUCIEN. DIE TWEE HEBBEN AL ZO LANG ALS IK MIJ KAN HERINNEREN RUZIE MET ELKAAR.
VEERTIG JAAR GELEDEN, TOEN IK BIJ DE POLITIE BEGON ALS INSPECTEUR, LAGEN ZE AL MET ELKAAR OVERHOOP.
IK ZET HET JE BETAALD!!
VUILE BEDRIEGER!
HELA, MANNEKES!
ZE WAREN NIET ALLEEN BUREN MAAR OOK ZAKEN-PARTNERS. HUN BEDRIJF LIEP OP DE KLIPPEN EN DAARNA ZIJN DE RUZIES BEGONNEN.
MAURICE WAS ER BOVENDIEN VAN OVERTUIGD DAT LUCIEN IETS HAD MET ZIJN VROUW.
ZE SPANDEN RECHTSZAKEN TEGEN ELKAAR AAN, ENFIN, EEN ECHTE SOAP.
DE LAATSTE JAREN WAS HET NOCHTANS RUSTIG. ZE ZIJN ALLEBEI HUN VROUW KWIJT EN HET LEEK EROP DAT ZE MOEGESTREDEN WAREN.
LUCIEN LIJDT NU AAN DE ZIEKTE VAN PARKINSON.
DAAROM SCHUDT HIJ ZO MET Z'N HOOFD.
MAAR U DENKT DUS NIET DAT HET EEN AANSLAG IS.
DAT LIJKT MIJ STERK OVERDREVEN. IK BEN BENIEUWD NAAR DE RESULTATEN VAN HET LABO.
GOED, IK GA NAAR HUIS OM TE DOUCHEN, WANT IK STINK NAAR DE ROOK.
SNIF! SNIF!
SPLASH!
?!
WOAAA! HOE HOU JE DAT DING STIL?
HA HA HA HA
GINO! HET IS HIER GEEN SPEELTUIN, HÉ!
DE BRAND IS GEBLUST, WE GAAN TERUG NAAR DE KAZERNE.
SORRY, COMMANDANT!
ERIK, KOM JIJ? WIJ GAAN EENS BINNEN KIJKEN.
YEP!
INDERDAAD. EEN ONTPLOFTE HOUTKACHEL.
HOE KAN NU ZOIETS?

'S ANDERENDAAGS.
BLIP BLIP
Gino:
Hey, leerling-brandweerman!
Zin in wat oefening? ;-) ;-)
TOM, WE ZIJN UITGENODIGD BIJ DE BRANDWEER VOOR EEN TRAINING. GA JE MEE?
TUURLIJK!
IK GELOOF ER NIETS VAN! IK BEN HIER WEG!
EEN GRANAAT? DIT IS TOCH TE ZOT VOOR WOORDEN!
MAAR...
WERKELIJK, LUCIEN, HET LABO IS FORMEEL!
IK ZEG HET U, DIT IS EEN AANSLAG VAN DIE SMERIGE MAURICE!
(ZUCHT) NIET TE GELOVEN!
WAT SCHEELT ER, COMMISSARIS?
TJA, DE ONTPLOFFING MET DIE KACHEL WAS EEN ONGELUK MAAR DE EIGENAAR WEIGERT DAT TE GELOVEN.
HIJ IS UIT OP EEN NIEUWE OORLOGSVERKLARING AAN ZIJN BUURMAN.
HEBBEN JULLIE DE RESULTATEN VAN HET LABO GEKREGEN?
JA, LUISTER, JE GELOOFT HET NOOIT.
IN HET PLAFOND VAN LUCIENS WOONKAMER ZIJN ZWARTE STUKJES METAAL TERUG-GEVONDEN...
HET LABO GING ERMEE NAAR EEN EXPLOSIEVENEXPERT EN DIE KWAM TOT DE CONCLUSIE DAT HET OM EEN OUDE DUITSE BRISANTGRANAAT GAAT.
ECHT?
HOE KWAM DIE IN ZIJN KACHEL TERECHT?
BLIJKBAAR WAS ZE IN DE TWEEDE WERELDOORLOG IN EEN BOOM INGESLAGEN EN DAARNA MET DE BOOM VERGROEID.
JAREN LATER IS DE STAM MET EEN KETTINGZAAG OPGEDEELD IN HAARDBLOKKEN ZONDER DAT IEMAND IETS ZAG OF GEWOND RAAKTE.
WOAAAW! EEN GRANAAT! TE GEK!
DAN MOET DIE LUCIEN EIGENLIJK AAN DUITSLAND DE OORLOG VERKLAREN.
HA HA HA HA

BRANDWEER
'S NAMIDDAGS.
GINO, DE HELD MET HET WATER-PISTOOL!
WIE WE DAAR HEBBEN, DE FLIKKEN!
Politie
Politie
ZAGEN JULLIE HET AL? WE STAAN IN DE KRANT.
IS DIT ECHT WAAR??
Ontploffing door Duitse granaat.
DAN BEN IK ZELFS EEN OORLOGSHELD!
NIET OVER-DRIJVEN HÈ!
OKÈ, TIJD VOOR WAT OEFENING.
IK HEB IETS GEKOCHT DAT IK SAMEN MET JULLIE WIL TESTEN.
EEN FLYBOARD!
DAT IS TOCH VOOR OP ZEE?
?!
EN EEN VUURZEE DAN?
IK HEB DAAR EEN TESTOPSTELLING KLAARGEZET.
TOM, STEEK JIJ HET HOUT IN BRAND?
EN ROBIN, JIJ DRAAIT DE KRAAN OPEN, OKÈ?
JE BENT KNETTERGEK, GINO, WEET JE DAT?
ACH, DAN GEBEURT HIER NOG EENS IETS!
SPLASH
SPLOTSJ
WOUF!
YIEHAAA!
OKÈ, GO!
Politie
KRIK!

WOEHOE!
WOAAH!!
Politie
ZEG DAT HET NIET WAAR IS, HÉ!
GINO!! MIJN BUREAU!
HUH?!
NU ONMIDDELLIJK!
AAAH!
KLANG!
GINO! HOE VAAK MOET IK HET NOG ZEGGEN? EEN BEETJE DISCIPLINE A.U.B.!!
SORRY, COMMANDANT!

DE VOLGENDE DAG.
BAOEM!
POF!
BRAND! BRAND! HAHAHA!
HELP!
HEEELP! HAHAHA!
?
HEEEELP!
'T ZAL HEM LEREN...
UCH!

WIOE WIOE WIOE
JOEHOE!
NIET ZO WILD, GINO!
LET'S ROCK 'N' ROLL!
WIOEEE
MENEER, GAAT HET?
HAHAHA!
ALLES OKÊ?
JA, OP HET EERSTE GEZICHT HEEFT MENEER GEEN VERWONDINGEN OPGELOPEN.
HAHAHA!
HIJ DOET EEN BEETJE RAAR, MAAR DAT IS EEN TIC.
MIJN HOUTKACHEL IS ONTPLOFT!! HAHAHA!
WAT?! WEERAL?!
BENT U ZEKER?
IK HAD VOOR HET SLAPENGAAN NOG EEN PAAR GROTE BLOKKEN IN M'N KACHEL GELEGD. MEESTAL BRANDT ZE DAN TOT 'S MORGENS.
MAAR NOG GEEN HALF UUR LATER WERD IK OPGESCHRIKT DOOR EEN LUIDE KNAL.
BAOEM!
IK KON GELUKKIG VLUCHTEN LANGS HET SLAAPKAMERRAAM, HAHAHA!
YAHAA!
KIJK NIET ZO JALOERS. IK WEET DAT JE OOK GRAAG HUIZEN WILT BLUSSEN...
PFFFFF, IK BEN NIET JALOERS!
ALS IK WIL, KAN IK NU METEEN EEN HUIS BLUSSEN.
ZIE JE WEL? KOUD KUNSTJE.

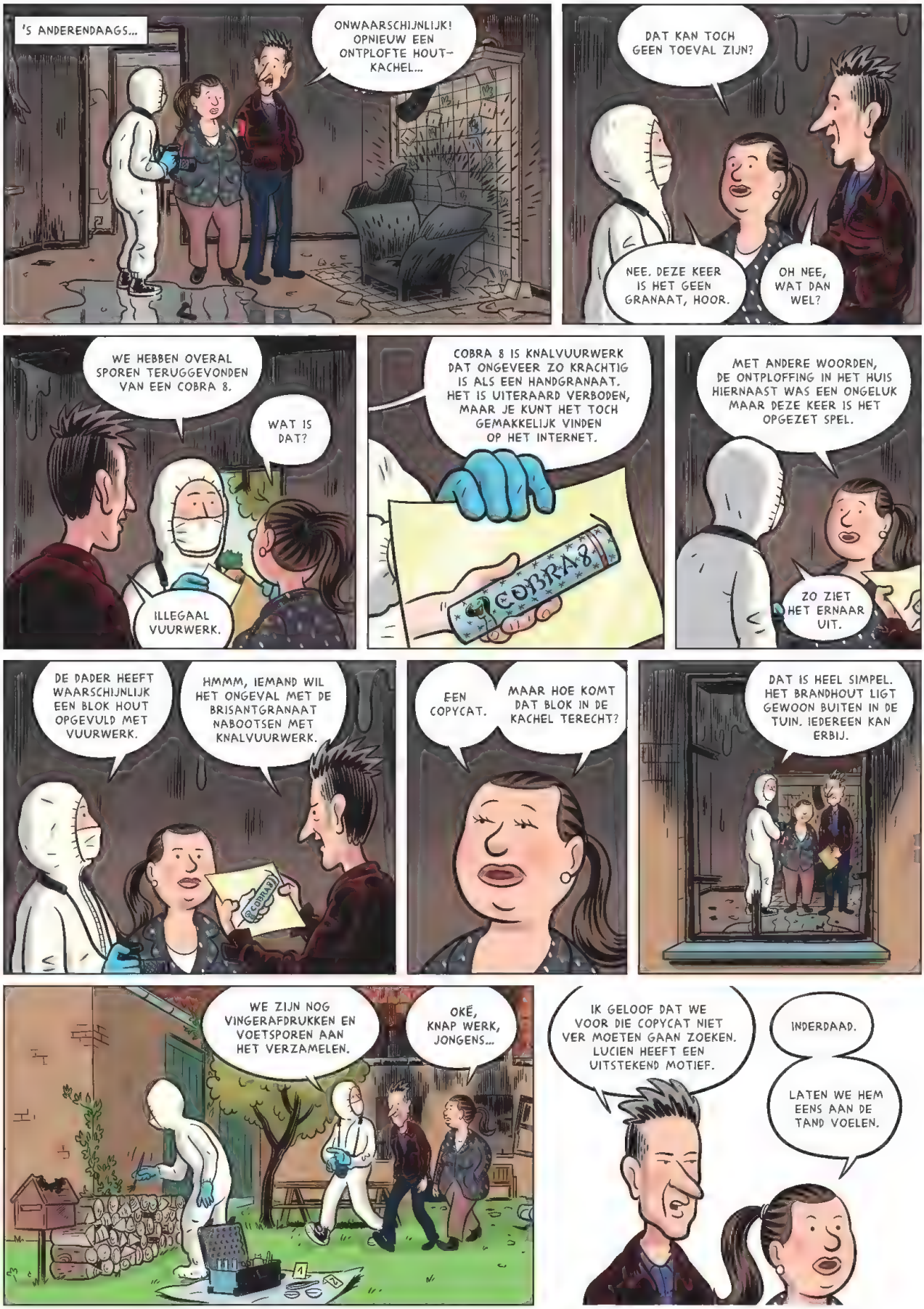
'S ANDERENDAAGS...
ONWAARSCHIJNLIJK! OPNIEUW EEN ONTPLOFTE HOUT-KACHEL...
DAT KAN TOCH GEEN TOEVAL ZIJN?
NEE. DEZE KEER IS HET GEEN GRANAAT, HOOR.
OH NEE, WAT DAN WEL?
WE HEBBEN OVERAL SPOREN TERUGGEVONDEN VAN EEN COBRA 8.
WAT IS DAT?
ILLEGAAL VUURWERK.
COBRA 8 IS KNALVUURWERK DAT ONGEVEER ZO KRACHTIG IS ALS EEN HANDGRANAAT. HET IS UITERAARD VERBODEN, MAAR JE KUNT HET TOCH GEMAKKELIJK VINDEN OP HET INTERNET.
COBRA 8
MET ANDERE WOORDEN, DE ONTPLOFFING IN HET HUIS HIERNAAST WAS EEN ONGELUK MAAR DEZE KEER IS HET OPGEZET SPEL.
ZO ZIET HET ERNAAR UIT.
DE DADER HEEFT WAARSCHIJNLIJK EEN BLOK HOUT OPGEVULD MET VUURWERK.
HMMM, IEMAND WIL HET ONGEVAL MET DE BRISANTGRANAAT NABOOTSEN MET KNALVUURWERK.
COPYCAT
EEN COPYCAT.
MAAR HOE KOMT DAT BLOK IN DE KACHEL TERECHT?
DAT IS HEEL SIMPEL. HET BRANDHOUT LIGT GEWOON BUITEN IN DE TUIN. IEDEREEN KAN ERBIJ.
WE ZIJN NOG VINGERAFDRUKKEN EN VOETSPOREN AAN HET VERZAMELEN.
OKÉ, KNAP WERK, JONGENS...
IK GELOOF DAT WE VOOR DIE COPYCAT NIET VER MOETEN GAAN ZOEKEN. LUCIEN HEEFT EEN UITSTEKEND MOTIEF.
INDERDAAD.
LATEN WE HEM EENS AAN DE TAND VOELEN.

GOEIEMORGEN, MENEER.
(ZUCHT) IK DACHT WEL DAT IK JULLIE NOG ZOU TERUGZIEN.
MOGEN WE EEN PAAR VRAGEN STELLEN?
VERDENKEN JULLIE ME ERGENS VAN?
ZOUDEN WE DAT MOETEN DOEN?
ZIJN DAAR VOLDOENDE AANWIJZINGEN VOOR?
GAAT U NOG LANG MIJN VRAGEN BEANTWOORDEN MET NIEUWE VRAGEN?!
HEBT U DAAR BEZWAAR TEGEN?
STOP ERMEE OF IK ARRESTEER U WEGENS WEER-SPANNIGHEID!
AL GOED, AL GOED!
JULLIE WILLEN WETEN OF IK ACHTER DIE ONTPLOFFING BIJ MAURICE ZIT.
HET ANTWOORD IS NEEN.
COBRA 8, ZEGT U DAT IETS?
NOOIT VAN GEHOORD.
EN DIE ZAAGMACHINE, WAAR HEBT U DIE VOOR NODIG?
IK HEB MIJN PAARDENSTAL VERBOUWD TOT EEN TIJDELIJKE WOONPLAATS.
HOEZO? WOONT U IN DE STAL? MAAR U BENT TOCH EIGENAAR VAN EEN HUIS IN DE STAD?
DAT KLOPT, MAAR IK KAN DE HUURDERS NIET ZOMAAR BUITEN ZETTEN.
GEEN ZORGEN, IK VERMAAK ME HIER PRIMA MET M'N DIEREN.
DUS U BENT ONSCHULDIG?
JA!
WACHT, WAT IS HET NU? U ZEGT JA, MAAR SCHUDT 'NEE' MET UW HOOFD.
HET IS JA!

EEN COPYCAT?
EEN PROFESSIONELE, WANT HIJ LAAT GEEN SPOREN NA.
MAAR OOK EEN GEVAARLIJKE. ER HADDEN BIJ DIE ONTPLOFFING DODEN KUNNEN VALLEN.
EN LUCIEN?
ONSCHULDIG.
OFWEL KAN HIJ GOED LIEGEN.
MAAR ALS HET NIET LUCIEN IS, WIE IS HET DAN WEL?
GEEN FLAUW BENUL.
HMMM...
DAN KAN HET NET ZO GOED OPNIEUW GEBEUREN, MAAR DAN BIJ IEMAND ANDERS...
BAOEM
JOEHOE!!
NIET ZO SNEL, GINO!
WIOE
OEPS, SORRY!
HELP! HELP!
ER IS NOG IEMAND BINNEN!
HELP! IK KAN DE TRAP NIET AF!!

SNEL! DE LADDER MOET OMHOOG!
AAAH! HELP!
KOMAAN, KAN DAT NIET SNELLER?!
H...HELP...
IK GA AL!
GINO, WACHT! 'T IS NOG TE VROEG!
DE LADDER STAAT NIET JUIST!
GEEN TIJD VOOR!
AAAAAAA IOOOOOO IOOOOOO!
GINO?!
DAAR IS HIJ!
BRAVO!!
WAT GAAN WE NOG MEEMAKEN?!
KLAP!
KLAP!
KLAP!
KLAP!
KLAP!
KLAP!
KLAP!

LATER...
EN? IS DIT OPNIEUW HET WERK VAN DE COPYCAT?
100% ZEKER. DE HELE RUIMTE BEVAT SPOREN VAN COBRA 8.
MAAR HET KAN OOK IEMAND ANDERS ZIJN. HET GEVAAR VAN COBRA 8 HEEFT INTUSSEN IN ALLE KRANTEN GESTAAN.
EEN TWEEDE COPYCAT DUS?
OF EEN DERDE EN EEN VIERDE? COPYCATS VERMENIGVULDIGEN ZICH MISSCHIEN ALS EEN COMPUTERVIRUS?
ALLEMACHTIG!
CHARLIE 710 VOOR ALFA 110, OVER?
IK LUISTER, OVER...
WE HEBBEN HIER WAT ONDERZOEK GEDAAN EN RAAD EENS WIE DE EIGENAAR IS VAN DAT PAND!
LUCIEN.
NEE, DAT MEEN JE NIET!!
MANNEKES, DE COMMISSARIS HIER, HÈ. BEGRIJPEN JULLIE WAT DIT BETEKENT?
HET IS DUIDELIJK DAT DIE TWEE OUDE KNARREN EEN PERSOONLIJKE OORLOG AAN HET UITVECHTEN ZIJN.
WE GAAN DIE ALLEBEI OPPAKKEN EN AAN DE LEUGENDETECTOR HANGEN, BEGREPEN?
KLAAR EN DUIDELIJK, OVER!
HOTEL
HAHAHA!

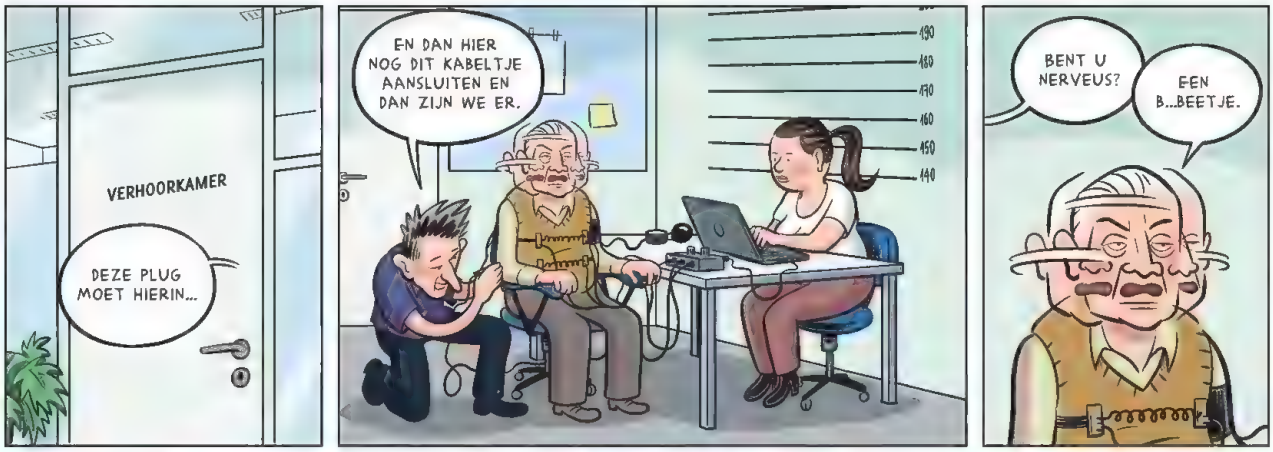
VERHOORKAMER
DEZE PLUG MOET HIERIN...
EN DAN HIER NOG DIT KABELTJE AANSLUITEN EN DAN ZIJN WE ER.
BENT U NERVEUS?
EEN B...BEETJE.

LUISTER, LUCIEN...
...WE GAAN EERST TESTEN OF DE LEUGENDETECTOR GOED VERBONDEN IS...
IK GA EEN EENVOUDIGE VRAAG STELLEN WAAROP U NAAR WAARHEID MOET ANTWOORDEN, BEGREPEN?
OKÉ...
IS UW NAAM LUCIEN?

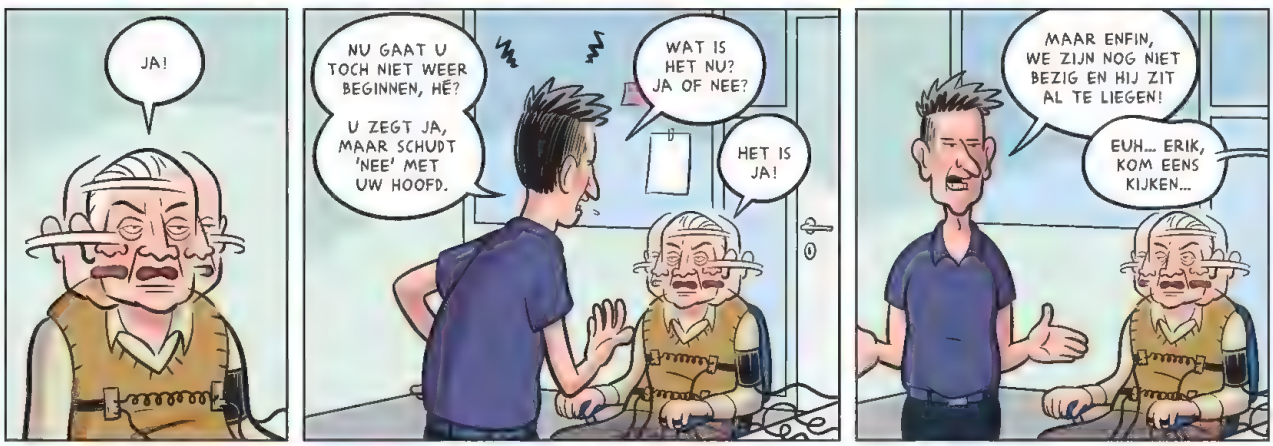
JA!
NU GAAT U TOCH NIET WEER BEGINNEN, HÉ?
U ZEGT JA, MAAR SCHUDT 'NEE' MET UW HOOFD.
WAT IS HET NU? JA OF NEE?
HET IS JA!
MAAR ENFIN, WE ZIJN NOG NIET BEZIG EN HIJ ZIT AL TE LIEGEN!
EUH... ERIK, KOM EENS KIJKEN...

?
...DE LEUGENDETECTOR IS IN ELK GEVAL NIET GOED AANGESLOTEN, WANT HIJ GEEFT GEEN LEUGEN AAN.
O! IK ZIE HET AL, DE STEKKER ZIT NIET IN HET STOPCONTACT.
ZO!
AAARRGLL!
BZZZZZZ

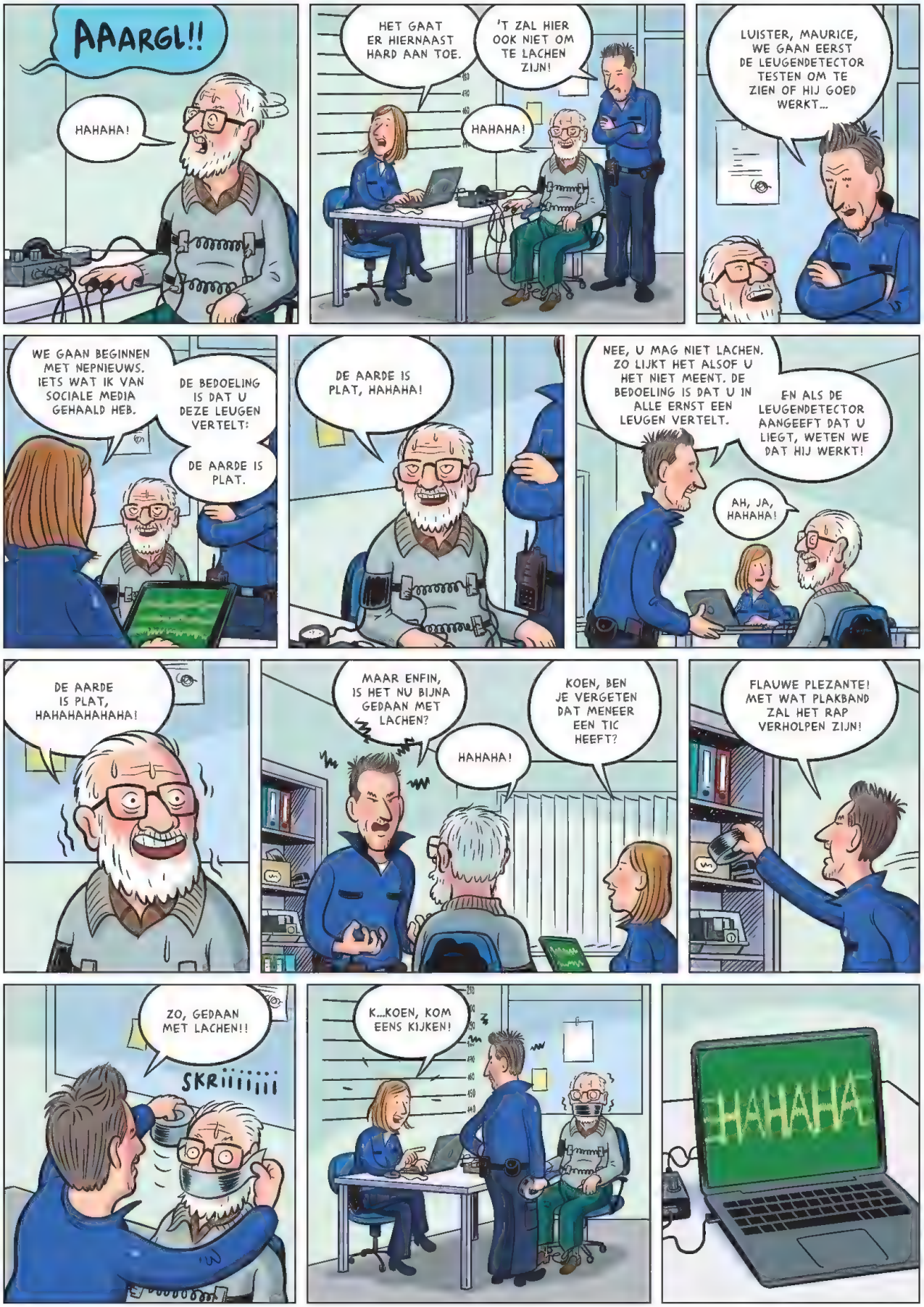
AAARGL!!
HAHAHA!
HET GAAT ER HIERNAAST HARD AAN TOE.
'T ZAL HIER OOK NIET OM TE LACHEN ZIJN!
HAHAHA!
LUISTER, MAURICE, WE GAAN EERST DE LEUGENDETECTOR TESTEN OM TE ZIEN OF HIJ GOED WERKT...
WE GAAN BEGINNEN MET NEPNIEUWS. IETS WAT IK VAN SOCIALE MEDIA GEHAALD HEB.
DE BEDOELING IS DAT U DEZE LEUGEN VERTELT:
DE AARDE IS PLAT.
DE AARDE IS PLAT, HAHAHA!
NEE, U MAG NIET LACHEN. ZO LIJKT HET ALSOF U HET NIET MEENT. DE BEDOELING IS DAT U IN ALLE ERNST EEN LEUGEN VERTELT.
EN ALS DE LEUGENDETECTOR AANGEEFT DAT U LIEGT, WETEN WE DAT HIJ WERKT!
AH, JA, HAHAHA!
DE AARDE IS PLAT, HAHAHAHAHAHA!
MAAR ENFIN, IS HET NU BIJNA GEDAAN MET LACHEN?
HAHAHA!
KOEN, BEN JE VERGETEN DAT MENEER EEN TIC HEEFT?
FLAUWE PLEZANTE! MET WAT PLAKBAND ZAL HET RAP VERHOLPEN ZIJN!
ZO, GEDAAN MET LACHEN!!
SKRIIIIIIII
K...KOEN, KOM EENS KIJKEN!
HAHAHA

LATER...
BAOEM!
WIOEWIOEWIOE!
VOORZICHTIG, GINO!!
KINDJES, VOOR WE OVERSTEKEN KIJKEN WE ALTIJD EERST NAAR LINKS!
WIOEWIOEW
BAOEM!
WIOEWIOEWIOE!
RIJ NU TOCH EENS WAT TRAGER!
...DAARNA KIJKEN WE OOK EENS NAAR RECHTS!
WIOEWIOE!
BAOEM!
EN OPNIEUW LINKS. ALS ER DAN NIETS MEER AANKOMT, KUNNEN WE OVERSTEKEN...
BARDAF!
MOETEN WE OOK NIET ALTIJD EENS NAAR BOVEN KIJKEN, MEVROUW?

WIOEWwww

IEMAND DAAR?! HALLOOOO?!!
HALLOOO?!
OH NEE!!
VERSCHRIKKELIJK!
AAARGH, KINDJE TOCH!
?
KRRR
HUH?
KRAKSK
GINO!!
BROF!

DIT IS DE MAN DIE GEROEPEN HEEFT...
BESTE MAN, KEN JIJ DE INWONERS VAN DIT HUIS?
ZEER ZEKER!
ZIT ER NOG EEN KINDJE IN DE BRAND?
JA! EN OOK EEN VUURSPUWENDE DRAAK!!
COMMISSARIS, BESTEED MAAR GEEN AANDACHT AAN DEZE MAN. IK KEN HEM EN HIJ VERSPREIDT ALLEEN MAAR NEPNIEUWS.
DE AARDE IS PLAT!!
ACH, VERDORIE! WAT EEN TIJDVERLIES. NEEM DIE ONRUSTSTOKER MEE NAAR HET BUREAU!
OKÉ! DAAR KAN IK MIJN LEUGEN-DETECTOR OP TESTEN!
Politie
HOELANG IS ROBIN NU AL BINNEN?
TWEE MINUTEN!
NA DRIE MINUTEN GA IK OOK NAAR BINNEN.
DAAR IS HIJ AL!!
BRAVO!! GOED GEDAAN, ROBIN!!!
KLAP KLAP KLAP
LEG HEM VOORZICHTIG OP DE DRAAG-BERRIE.
HET KOMT WEL GOED, HIJ IS NOG BIJ BEWUSTZIJN.
DAT WAS SPANNEND!
JIJ WORDT NOG EEN ECHTE BRANDWEERMAN!
ERIK EN BRIGITTE, VERZAMELEN JULLIE DE RESULTATEN VAN HET LABO?
MORGENOCHTEND IS HET CRISISOVERLEG!
OKÉ.
AFSTAND HOUDEN, MENSEN!

'S ANDERENDAAGS...
MANNEKES, WE MOETEN DRINGEND DE KOPPEN EENS BIJ ELKAAR STEKEN, WANT DE SITUATIE LOOPT UIT DE HAND!
1
2
3

WE HEBBEN IN TOTAAL ZES ONTPLOFTE HOUTKACHELS!
DE EERSTE WAS EEN ONGELUK. DE VOLGENDE VIJF WAREN HET WERK VAN EEN PYROMAAN.
HET LABO HEEFT TELKENS SPOREN GEVONDEN VAN COBRA 8.

LUCIEN EN MAURICE HEBBEN WE VRIJGELATEN. ZE ZIJN GEEN VERDACHTEN MEER.
1
2

INDERDAAD, ZE ZIJN MISSCHIEN EEN BEETJE RAAR MAAR VERDER ONSCHULDIG.
VAN HUN ONDERVRAGING WERDEN WE NIET VEEL WIJZER EN MET DE LAATSTE DRIE BRANDEN HEBBEN ZE ZEKER NIETS TE MAKEN.

HOE ZIT HET MET DIE FANTAST?
3

DIE KAN NIET EENS ZIJN EIGEN VETERS STRIKKEN, LAAT STAAN DAT HIJ BRANDBOMMEN ZOU MAKEN.
DAT BETEKENT DAT WE VOLLEDIG IN HET DUISTER TASTEN.
OF NIET?

NEE, NIET HELEMAAL. EEN PYROMAAN IS IEMAND DIE ER PLEZIER IN SCHEPT OM BRAND TE STICHTEN.
VAAK KOMT HIJ OOK NAAR DE BLUSWERKEN KIJKEN.

DAAROM HEBBEN WE FOTO'S GEMAAKT VAN DE OMSTANDERS BIJ ELKE BRAND.
LOTTE, VERTEL EENS...

WEL, IK HEB ER DE SOFTWARE VOOR GEZICHTSHERKENNING OP LOSGELATEN...
...EN DIE HEEFT ER DE PERSONEN UITGEHAALD DIE BIJ MEER DAN EÉN BRAND AANWEZIG WAREN.

DEGENE DIE HET MEESTE OPDUIKT, IS GINO.
NOGAL LOGISCH.
EN DAN DE REST VAN DE BRANDWEER. MAAR BIJ DE RAMPTOERISTEN WAS ER NIEMAND DIE MEERDERE MALEN VOORKWAM.
IK VREES DAT WE INDERDAAD IN HET DUISTER TASTEN.

IETS LATER...
DING! DONG!
DHL
HIER ZIE, DE MANNEN VAN DOE HET LANGZAAM!
DAG MENEER, IK HEB EEN PAKJE VOOR UW BUURMAN, MAAR HIJ IS NIET THUIS.
GINO, DE BRANDWEERMAN! HIJ LIGT IN HET ZIEKENHUIS MET EEN PAAR GEBROKEN RIBBEN. GEEFT DA PAKSKE MAAR AAN MIJ, IK ZAL HET HEM GEVEN ALS HIJ TERUGKOMT.
HIER TEKENEN, A.U.B.
VOILÀ, ZIE!
IK BEN NU WEL ES CURIEUS WAT DAARIN ZIT, ZEG!
BAM!
MAAR BON, 'T ZIJN MIJN ZAKEN NIET, HÉ.
MAAR ALS ER NU IETS BEDERFELIJKS IN ZIT?
EEN TAART VAN CRÈME AU BEURRE BIJVOORBEELD?
SCHEUR!
SKRATSJ!
OF EEN LEVEND KONIJN?
OF EEN DONORHART?
HOLA POLA! WAT IS ME DAT HIER?
COBRA8

BIP BIP BIP
BIP BIP BIP BIP
187
TOK! TOK!
GINO, GOEIEMIDDAG, MOGEN WIJ EVEN STOREN?
AH, COMMISSARIS, KOM BINNEN. WAT LEUK DAT JULLIE MIJ KOMEN BEZOEKEN.
WE MOETEN EVEN PRATEN, GINO.
OVER COBRA 8. JIJ BENT DAAR OOK EEN FAN VAN.
HOE BEDOELT U?
STOP MAAR METEEN MET DIE KOMEDIE, WE WETEN DAT JE DAT VERBODEN VUURWERK OP HET INTERNET BESTELD HEBT.
?!
EUH, ...OKÉ, IK GEEF HET TOE. IK HEB DAT INDERDAAD GEKOCHT OMDAT IK WILDE ONDERZOEKEN HOE KRACHTIG HET WAS.
OM HET TE LEREN BLUSSEN, BEGRIJP JE?
IN EEN TESTOPSTELLING.
BIP BIP BIP
BIP BIP BIP BIP BIP
IEMAND ZIT HIER ZWAAR TE LIEGEN.
NEE, HELEMAAL NIET.
IK BEN GEWOON NOG NIET HELEMAAL HERSTELD...
LUISTER, GINO. WE HEBBEN JE TELEFOONVERKEER VAN DE AFGELOPEN TIJD GECHECKT.
EN DAARUIT BLIJKT DAT JIJ OP ALLE PLAATSEN BENT GEWEEST WAAR DE LAATSTE DAGEN KACHELS ZIJN ONTPLOFT. HOE VERKLAAR JE DAT?
IK JOG REGELMATIG. EN EUH... MIJN PARCOURS IS EEN PAADJE DAT LANGS VEEL ACHTERTUINEN LEIDT.
BIP BIP BIP BIP BIP BIP BIP

TERZELFDER TIJD...
HEER, IK HEB GEZONDIGD!!
IK HEB NAAR TEMPTATION ISLAND GEKEKEN!
SLAK!
HET WAS WELISWAAR PER ONGELUK, MIJN POES SPEELDE MET DE AFSTANDSBEDIENING WAARDOOR DE ZENDER VERSPRONG...
...MAAR IN EEN MOMENT VAN ZWAKTE BEN IK BLIJVEN KIJKEN NAAR TETTEN EILAND!
SLAK!
IK BEN HET NIET WAARD OM UW DIENAAR TE ZIJN, HEER!
SLAK!
LAAT MIJ BRANDEN IN DE HEL!!
BAOEM
DANK U, HEER, VOOR DEZE BESTRAFFING!!!
SLAK!
UCHE, UCHE!
ZO IS HET WEL GENOEG, HEER, UCHE! UCHE!
GENADEEEEUUUH!!!

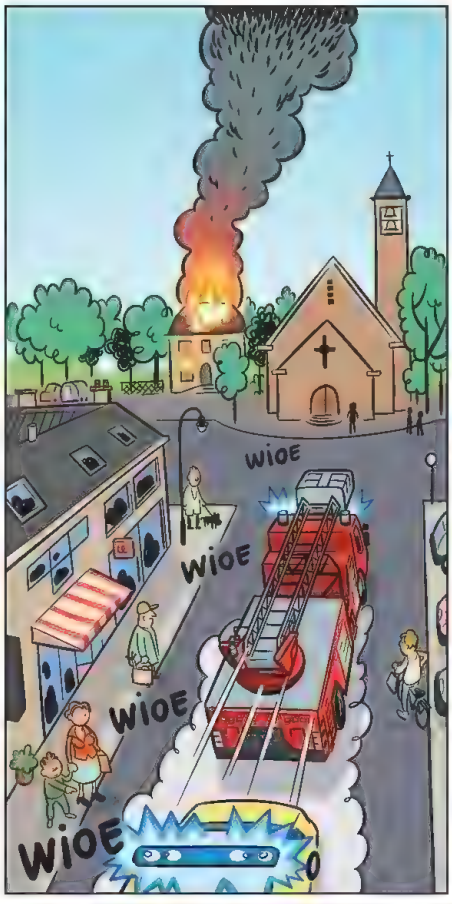
WIOE
WIOE
WIOE
WIOE

HOELANG BLIJFT DIT NOG DUREN?
ZOLANG ER BRANDBOMMEN IN DE MENSEN HUN TUIN LIGGEN...
ZUURSTOFMASKERS OPZETTEN, WE GAAN METEEN NAAR BINNEN!
OKÉ, COMMANDANT!

BAM!

PSSSSS!

UCHE! UCHE!

JEZUS, DE HEL IS NOG VEEL HETER DAN TEMPTATION ISLAND!

AAARGH! DE DUIVEL!!

ZIJNE HOOGHEID, LATEN WE PRATEN, MISSCHIEN KAN IK U NOG VAN DIENST ZIJN.

PSSSSS!

DAG MENEER PASTOOR, WE KUNNEN GERUST PRATEN MAAR LATEN WE EERST NAAR BUITEN GAAN!

HIJ LEEFT NOG MAAR HIJ IJLT.
WE NEMEN HEM METEEN MEE VOOR ONDERZOEK.
HEER, HET SPIJT MIJ...

MIAUW! MIAUW! MIAUW!

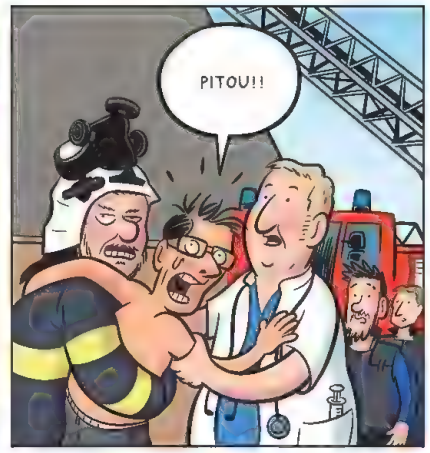
PITOU!!

MIAUW! MIAUW!
MIJN KAT! IK VERTREK NIET ZONDER MIJN KAT!
RUSTIG, MENEER PASTOOR! JE KUNT NU NIET MEER NAAR BINNEN.

NEEEEEE! PITOUOUOU!!!
KALM AAN!
IK GA HEM EEN SPUITJE GEVEN.

MIAUW! MIAUW! MIAUW!
IK GA DIE KAT HALEN.
DAT ZOU IK NIET DOEN. DE BRAND WOEDT VEEL TE HEVIG.

MIAUW! MIAUW!
IK HOEF TOCH NIET NAAR BINNEN OM HET BEESTJE TE REDDEN...
MET DE LADDER KAN IK ER LANGS BUITEN BIJ KOMEN.

IK WAAG HET EROP!

PAS OP, POES, DIT GAAT LAWAAI MAKEN.

LING

WEL? WAAR ZIT ZE NU?

PITOU?
POES, POES, POES?
VERDORIE, WAAR ZIT DAT BEEST?
PITOU?
MIAUW!
AH! DAAR BEN JE!
KOMAAN, WE MOETEN HIER DRINGEND WEG!
KRAAAKS!
BROFF!!
WOOOOWW!
KRRRR
ROBIN!

WE BEGINNEN NOG EENS OPNIEUW BIJ HET BEGIN...
WAT? NOG EENS? MAAR IK HEB ALLES AL DRIE KEER VERTELD!
ALFA 1 VOOR CHARLIE 710, OVER!
ALFA 1 HIER, IK LUISTER.
COMMISSARIS, ER IS IETS VRESELIJKS GEBEURD MET ROBIN. HIJ... HIJ...
HIJ ZIT IN EEN BRANDEND GEBOUW EN HIJ KAN ER NIET MEER UIT!!
Politie
BEGREPEN CHARLIE 710, IK KOM ZO SNEL MOGELIJK.
HOORDE JE DAT, GINO?
OH, NEE. ROBIN TOCH NIET?!
ALS JIJ IETS MET DIE BRANDBOMMEN TE MAKEN HEBT, DAN HEB JE NU OOK EEN DODE OP JE GEWETEN!!
OH, MIJN GOD! DAT HEB IK NIET GEWILD!
RRRAAAAAAAAHH!
WAT HEB JE DAN WEL GEWILD, GINO?
IK WILDE ALLEEN MAAR KUNNEN UITRUKKEN MET DE BRANDWEER!
EN STEEK JE DAAROM HUIZEN IN DE FIK?
SINDS IK BIJ DE BRANDWEER BEN, WIL IK STEEDS MEER ACTIE, HOE WILDER, HOE LIEVER. HET IS EEN OBSESSIE GEWORDEN.
MAAR ER GEBEURT ZO WEINIG.
TOEN DIE OORLOGSGRANAAT ONTPLOFTE, KWAM IK OP HET IDEE OM HETZELFDE TE DOEN.
EEN VOORRAAD BRANDHOUT LIGT MEESTAL BIJ DE MENSEN IN HUN TUIN, DUS DAAR KON IK MAKKELIJK BIJ.
AANVANKELIJK PROBEERDE IK DE VERDENKING OP LUCIEN EN MAURICE TE LATEN RUSTEN.
MAAR IK WAS TE ONGEDULDIG. IK WILDE STEEDS MEER... ACTIE...
HIER, SCHRIJF DE ADRESSEN OP VAN DE HUIZEN WAAR JE NOG BRANDHOUT VERSTOPT HEBT.
KLIK!
OM TE SCHRIJVEN HEB JE MAAR EÉN HAND NODIG, NIET?

LATER...
COMMISSARIS, HET SPIJT ME, WE HEBBEN NIETS MEER KUNNEN DOEN VOOR UW COLLEGA.
IK GA MEE NAAR BINNEN.
ZOU U DAT WEL DOEN? WAT VAN HEM OVERBLIJFT, IS VAST NIET MOOI OM TE ZIEN.
IK STA EROP.
KRRRK
NIETS?
IK HEB NIETS GEZIEN.
ER BLIJFT TOCH NOG WEL IETS VAN HEM OVER? EEN SCHEDEL OF ZO?
SSSSWWW
SSSST!! IK HOOR IETS!
WAAR KOMT DAT WATER VANDAAN?
SSSSSSWW
HIERACHTER ZIT NOG EEN DEUR!!

ROBIN!!
ZEG, EEN BEETJE PRIVACY! IK ZIT HIER WEL IN BAD, HÉ!
OEF! JE LEEFT NOG!
HA HA HA
WE WAREN VRESELIJK ONGERUST!
HOE HEB JE DAT INFERNO OVERLEEFD?
WEL, OP EEN BEPAALD MOMENT WAS IK HELEMAAL INGESLOTEN DOOR HET VUUR.
DE TRAP STOND IN BRAND EN IK KON NIET MEER TERUG NAAR DE LADDER.
MAAR IN DE BADKAMER WAS HET NOG VEILIG.
UCHE! UCHE!
IK HEB ME DAAR VERSCHANST EN HEB HANDDOEKEN ONDER DE DEUR GEPROPT.
DAARNA BEN IK IN HET BAD GAAN ZITTEN MET DE KRAAN OPEN.
TOEN HET BAD OVERLIEP, STOND OOK DE BADKAMER VOL WATER ZODAT HET VUUR NIET NAAR BINNEN KWAM.
OP EEN BEPAALD MOMENT HOORDE IK HET DAK INSTORTEN EN WERD DE DEUR AAN DE BUITENKANT GEBARRICADEERD.
MAAR GELUKKIG KWAMEN JULLIE SNEL OPDAGEN.
COLLEGA'S, HET AVONTUUR IS AFGELOPEN. IK STEL VOOR DAT WE IETS DRINKEN OM DAT TE VIEREN!
IK HEB NOG EEN VOORRAAD MISWIJN UIT MIJN KELDER GERED.
DIE WIJN BRANDT WEL EEN BEETJE IN MIJN KEEL! 'T IS TOCH GEEN BRANDEWIJN?
HIER EET WAT CHIPS, DAT HELPT...
DAT ZIJN GEEN CHIPS, HÉ, KOENTJE, DAT ZIJN HOSTIES!!
GOED DAT HET AFGELOPEN IS! IK HAD BIJNA EEN BURN-OUT!
HA HA HA
JA, IK VOEL MIJ OOK EEN BEETJE UITGEBLUST, HAHAHA!
NIX mei 2019

ZIN IN MEER ECHTE VERHALEN? LEES OOK DEZE STRIPS!

© 2019 Standaard Uitgeverij
Rijnkaai 100/A11, B-2000 Antwerpen
© NIX

Alle rechten van reproductie, vertaling en aanpassing zijn uitdrukkelijk voorbehouden voor alle landen.

Voor meer info:
www.standaarduitgeverij.be
info@standaarduitgeverij.be

ISBN 978 90 02 26743 7
D/2019/0034/108